

ELABORATO PLANIMETRICO

Compilato da:
Paladino Carmine
Iscritto all'albo:
Geometri
Prov. Cosenza

N. 2450

**Agenzia delle Entrate
CATASTO FABBRICATI
Ufficio Provinciale di
Cosenza**

Comune di Bonifati

Sezione: Foglio: 14

Particella: 582

Protocollo n. CS0076702 del 14/09/2020
Tipo Mappale n. del

Dimostrazione grafica dei subalterni

Scala 1 : 500

PIANO TERRA

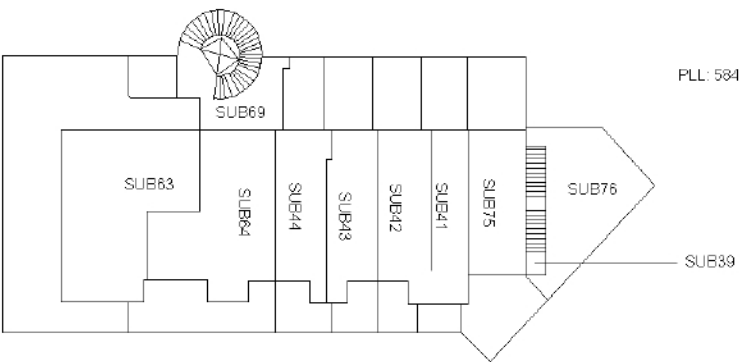

PLL 585

PIANO PRIMO

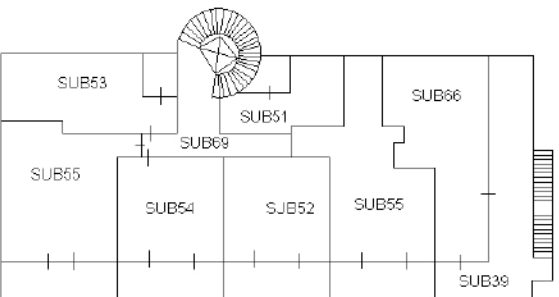

PLL: 580

PIANO SECONDO

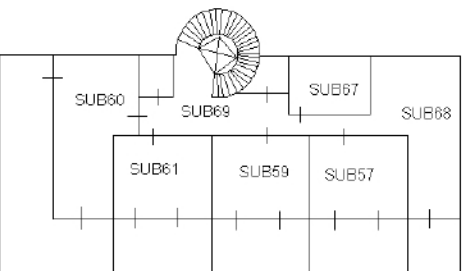

PIANO SEMINTERRATO

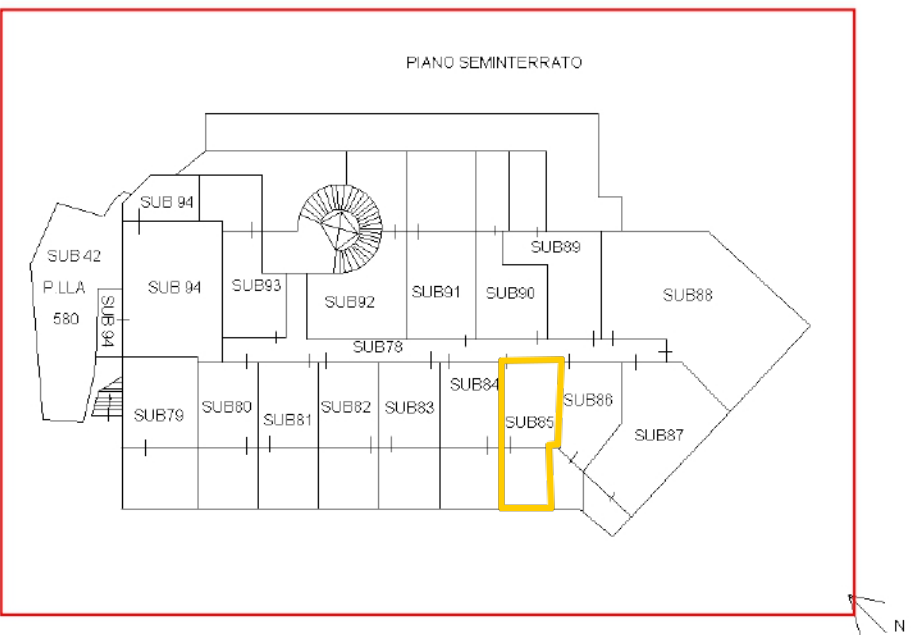

Ultima planimetria in atti

Data: 20/04/2022 - n. T405699 - Richiedente: Telematico

Totale schede: 1 - Formato di acquisizione: A4(210x297) - Formato stampa richiesto: A4(210x297) - Fattore di scala non utilizzabile